

ÁRBOLES PROTEGIDOS POR LA NOM-059-SEMARNAT-2010 EN EL ESTADO DE GUANAJUATO

Nombre científico: *Taxus globosa*

Estatus NOM-059-2010	(Pr) sujeta a protección especial
Distribución NOM-059-2010	No endémica
Reino	Plantae
Divisionphylum	Coniferophyta
Clase	Pinopsida
Orden	Cupressales
Familia	Taxaceae

Nombre Comun	Romerillo
Tejo mexicano	

Bibliografía

E. Carranza G. 1990. Base de Datos del Herbario del Instituto de Ecología, A. C., Centro Regional del Bajío. Base de datos SNIB-CONABIO proyecto F014. México, D.F. Naturalista.
Consultado el 22 de febrero de 2016 en:
<http://naturalista.conabio.gob.mx/taxa/135752-Pinus-pinceana>
<http://naturalista.conabio.gob.mx/observations/431651>

Descripción de estatus NOM-059-2010

En peligro de extinción (P) Aquellas cuyas áreas de distribución o tamaño de sus poblaciones en el Territorio Nacional han disminuido drásticamente poniendo en riesgo su viabilidad biológica en todo su hábitat natural, debido a factores tales como la destrucción o modificación drástica del hábitat, aprovechamiento no sustentable, enfermedades o depredación, entre otros.

Amenazadas (A) Aquellas que podrían llegar a encontrarse en peligro de desaparecer a corto o mediano plazo, si siguen operando los factores que inciden negativamente en su viabilidad, al ocasionar el deterioro o modificación de su hábitat o disminuir directamente el tamaño de sus poblaciones.

Sujetas a protección especial (Pr) Aquellas que podrían llegar a encontrarse amenazadas por factores que inciden negativamente en su viabilidad, por lo que se determina la necesidad de propiciar su recuperación y conservación o la recuperación y conservación de poblaciones de especies asociadas.



Fotos: (c) CARLOS VELAZCO, algunos derechos reservados (CC BY-NC), uploaded by Carlos Velazco; Arnulfo Moreno, Todos los derechos reservado. Consultado en:
<http://naturalista.conabio.gob.mx/taxa/135752-Pinus-pinceana>
<http://naturalista.conabio.gob.mx/observations/431651>

Distribución potencial por tipo de vegetación en el Estado de Guanajuato

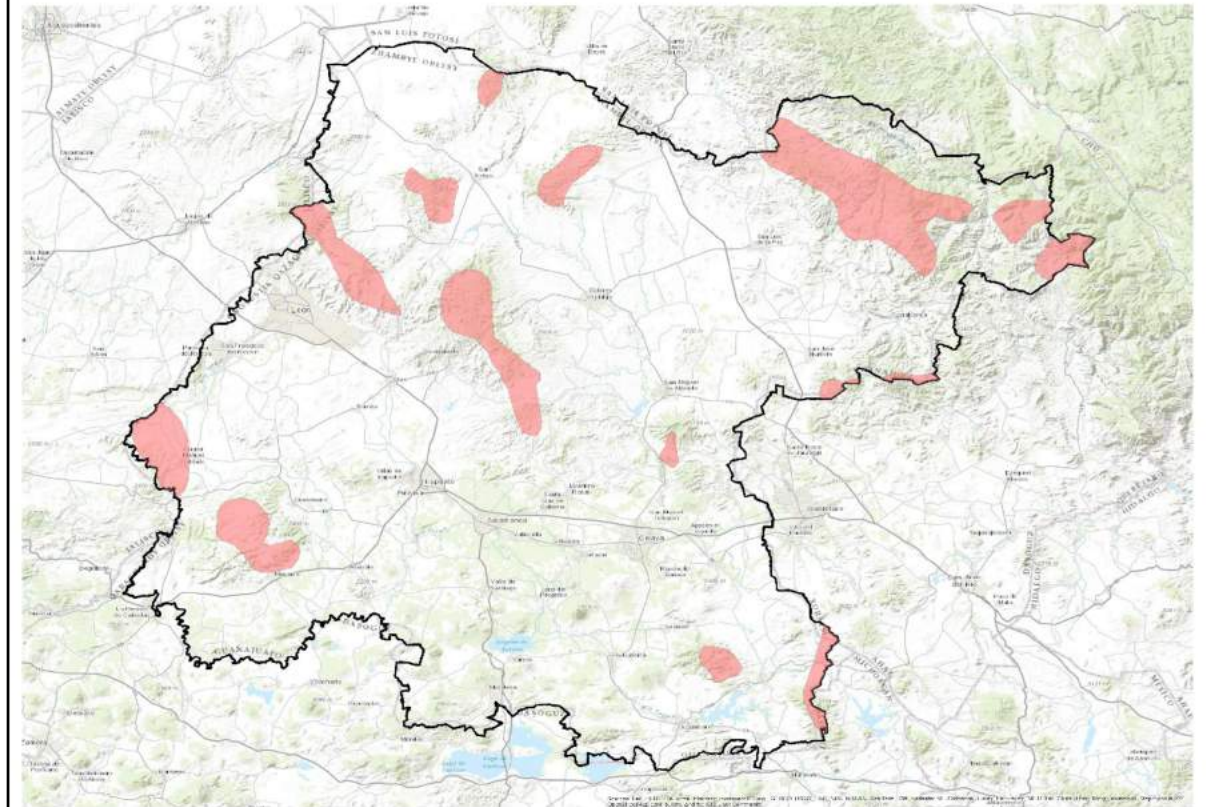

Rzedowski, J. (1990). 'Vegetación Potencial'. IV.8.2. Atlas Nacional de México. Vol II. Escala 1:4000000. Instituto de Geografía, UNAM. México.